

CONFERENCIA MAGISTRAL:
***“DIMENSIONES DEL SISTEMA EDUCATIVO NACIONAL:
DESIGUALDAD, DINERO, DISCRIMINACIÓN Y
DESEMPEÑO”***

MAESTRO JOSE ANGEL PESCADOR OSUNA
EL COLEGIO DE SINALOA

MONTERREY NUEVO LEÓN 3 DE MARZO DEL 2006

BIBLIOGRAFIA

- LATAPI PABLO Y ULLOA MANUEL (2000) , ***EL FINANCIAMIENTO DE LA EDUCACION BASICA EN EL MARCO DEL FEDERALISMO;*** FCE- CESU, MEXICO D.F
- INEE (2004), ***PANORAMA EDUCATIVO: INDICADORES DEL SISTEMA EDUCATIVO NACIONAL;*** ED. INEE MEXICO D.F
- NORIEGA MARGARITA (2000),***LAS REFORMAS EDUCATIVAS Y SU FINANCIAMIENTO EN EL CONTEXTO DE LA GLOBALIZACION: EL CASO MEXICO 1982- 1994;*** ED. UPN - PLAZA Y VALDES, MEXICO D.F
- SEP (2004), ***INFORME DE LABORES # 4;*** ED. SEP, MEXICO D.F
- FOX VICENTE (2004) CUARTO INFORME DE GOBIERNO.- ANEXO ESTADISTICO

ARTICULO 3ro DE LA CONSTITUCION POLITICA DE LOS ESTADOS UNIDOS MEXICANOS

IV. TODA LA EDUCACION QUE EL ESTADO IMPARTA SERA GRATUITA;

V. ADEMÁS DE IMPARTIR LA EDUCACION PREESCOLAR, PRIMARIA Y SECUNDARIA, SEÑALADAS EN EL PRIMER PARRAFO, EL ESTADO PROMOVERA Y ATENDERA TODOS LOS TIPOS Y MODALIDADES EDUCATIVOS – INCLUYENDO LA EDUCACION SUPERIOR – NECESARIOS PARA EL DESARROLLO DE LA NACION, APOYARA INVESTIGACION CIENTIFICA Y TECNOLOGICA, Y ALENTARA EL FORTALECIMIENTO Y DIFUSION DE NUESTRA CULTURA;

**ARTICULO 3ro DE LA CONSTITUCION POLITICA DE LOS
ESTADOS UNIDOS MEXICANOS**

VIII. EL CONGRESO DE LA UNIÓN, CON EL FIN DE UNIFICAR Y COORDINAR LA EDUCACIÓN EN TODA LA REPÚBLICA, EXPEDIRÁ LAS LEYES NECESARIAS, DESTINADAS A DISTRIBUIR LA FUNCIÓN SOCIAL EDUCATIVA ENTRE LA FEDERACIÓN, LOS ESTADOS Y LOS MUNICIPIOS, A FIJAR LAS APORTACIONES ECONÓMICAS CORRESPONDIENTES A ESE SERVICIO PÚBLICO Y A SEÑALAR LAS SANCIONES APLICABLES A LOS FUNCIONARIOS QUE NO CUMPLAN O NO HAGAN CUMPLIR LAS DISPOSICIONES RELATIVAS, LO MISMO QUE A TODOS AQUELLOS QUE LAS INFRINJAN.

LEY GENERAL DE EDUCACION

ARTICULO 25-

PLANTEA LA CONCURRENCIA DE LOS NIVELES DE GOBIERNO PARA EL FINANCIAMIENTO; EL USO EXCLUSIVO DE LOS RECURSOS FEDERALES PARA EDUCACION.

ARTICULO 26-

GARANTIZA LA DISTRIBUCION DE RECURSOS A LOS AYUNTAMIENTOS

ARTICULO 27-

PLANTEA LA NECESIDAD DE DESTINAR RECURSOS PRESUPUESTARIOS CRECIENTES Y EN TERMINOS REALES PARA LA EDUCACION

ARTICULO 28-

ESTABLECE QUE EL GASTO EN EDUCACION ES DE INTERES SOCIAL

FINANCIAMIENTO

ARTICULO 25.- (...) El monto anual que el Estado-Federación, entidades federativas y municipios-, destine al gasto en la educación pública y en los servicios educativos, no podrá ser menor a ocho por ciento del producto interno bruto del país, destinado de este monto, al menos el 1% del producto interno bruto a la investigación científica y al desarrollo tecnológico en las Instituciones de Educación Superior Públicas.

Fuente: Ley General de Educación, (Diciembre de 2002) Decreto de Reforma del Artículo 25

FINANCIAMIENTO

Transitorios

Artículo Segundo.- Para dar cabal cumplimiento a esta disposición, los presupuestos del Estado contemplarán un incremento gradual, a fin de alcanzar en el año 2006, recursos equivalentes al 8% del Producto Interno Bruto que mandata la presente reforma.

Fuente: Ley General de Educación, Diciembre de 2002

D
E
S
I
G
U
A
L
D
A
D

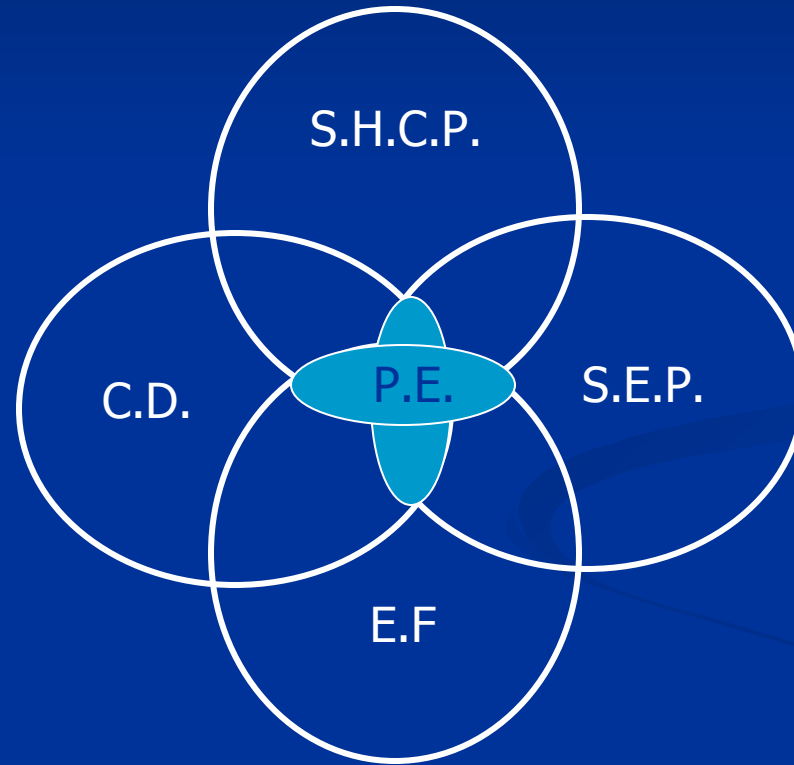

D
I
S
C
R
I
M
I
N
A
C
I
O
N

CONTEXTO DEMOGRAFICO

	CHIAPAS	D.F	N. LEON	SINALOA	NACIONAL
POBLACION TOTAL	4,357,301	8,814,123	4,178,175	2,747,467	105,349,837
PORCENTAJE DE POBLACION INDIGENA	28.4	3.9	0.7	3.4	10.5
PORCENTAJE DE POBLACION RURAL	52.9	0.2	6.4	32.0	24.5
AÑOSPROMEDIO DE ESCOLARIDAD (14- 64)	5.6	10.0	9.3	8.1	7.9
PROMEDIO DE ESCOLARIDAD DE LA POBLACION ECONOMICAMENTE ACTIVA	6.3	10.5	9.4	8.2	8.0

DESIGUALDAD SOCIAL

	CHIAPAS	D.F	N. LEON	SINALOA	NACIONAL
INDICE DE DESARROLLO HUMANO	0.833	0.891	0.853	0.790	0.801
INDICE DE MARGINACION	2.251	- 1.529	- 1.393	- 0.100	0
INDICE DE ACCCESO A MEDIOS DE COMUNICACION EN LAS VIVIENDAS	36.1	70.2	64.9	52.4	54.5
INDICE DE ANALFABETISMO (15 - 64)	20.9	2.1	2.3	6.3	7.6
INDICE DE DESARROLLO SOCIAL(15-24)	0.521	0.783	0.765	0.698	0.677

RECURSOS

	CHIAPAS	D.F	N. LEON	SINALOA	NACIONAL
PORCENTAJE DE ESCUELAS PRIMARIAS MULTIGRADO	58.5	1.2	26.1	41.5	36.7
INDICE DE INFRAESTRUCTURA, MOBILIARIO Y EQUIPO BASICO EN LAS ESCUELAS	2.3	16.7	19.3	16.3	9.6
INDICE DE MATERIAL DIDACTICO EN LAS ESCUELAS	69.1	77.5	63.8	75.1	73.3
EDAD MEDIA DE LOS DOCENTES	41.1	45.0	43.3	42.8	42.5
AÑOS DE EXPERIENCIA DE LOS DOCENTES	16.8	20.1	19.0	17.9	17.7

PROCESOS

	CHIAPAS	D.F	N. LEON	SINALOA	NACIONAL
PORCENTAJE DE DOCENTES QUE CUMPLEN CON EL ESTANDAR DE ESCOLARIDAD	59.2	48.8	64.7	62.6	53.6
PORCENTAJE DE DOCENTES INCORPORADOS AL PROGRAMA DE CARRERA MAGISTERIAL	53.8	74.7	73.0	60.1	62.9
INDICE DE SATISFACCION DE LOS DIRECTORES CON EL AMBIENTE ESCOLAR	81.1	89.5	89.2	79.7	80.4
INDICE DE LIDERAZGO ACADEMICO DEL DIRECTOR	55.0	67.4	48.8	53.5	55.8

LOGROS EDUCATIVOS

	CHIAPAS	D.F	N. LEON	SINALOA	NACIONAL
PORCENTAJE DE ALUMNOS QUE INGRESAN A PRIMERO DE PRIMARIA QUE ASISTIERON AL MENOS UN AÑO DE PRESSCOLAR	53.6	98.3	91.9	74.7	78.9
DESERCION TOTAL EN SECUNDARIA	8.8	8.4	7.5	12.0	10.2
DESERCION TOTAL EN PRIMARIA	3.3	0.1	1.6	2.2	1.9
EFICIENCIA TERMINAL EN PRIMARIA	80.2	93.6	96.5	90.3	89.3
EFICIENCIA TERMINAL EN SECUNDARIA	77.8	75.4	77.3	65.3	70.6

RESULTADOS DE APRENDIZAJE

	CHIAPAS	D.F	N. LEON	SINALOA	NACIONAL
PORCENTAJE DE ALUMNOS EN 6to GRADO DE PRIMARIA CON LOGRO EDUCATIVO ALTO EN LECTURA	14.5	34.0	25.7	25.3	21.6
PORCENTAJE DE ALUMNOS EN 3ro DE SECUNDARIA CON LOGRO EDUCATIVO ALTO EN LECTURA	33.6	68.5	49.4	53.7	48.7
PORCENTAJE DE ALUMNOS DE 6to GRADO DE PRIMARIA CON LOGRO EDUCATIVO ALTO EN MATEMATICAS	2.9	8.1	5.6	7.3	5.0
PORCENTAJE DE ALUMNOS EN 3ro DE SECUNDARIA CON LOGRO EDUCATIVO ALTO EN MATEMATICAS	1.0	9.3	4.3	4.9	4.1

EDUCACION MEDIA SUPERIOR

2003 - 2004

	CHIAPAS	D.F	N. LEON	SINALOA	NACIONAL
MATRICULA TOTAL (15-19)	138,995	395,607	124,366	113,494	3,443,740
	487,006	807,981	377,469	283,096	10,720
EFICIENCIA TERMINAL	78.7%	43.6%	55.9 %	59.0%	58.9%
DESERCION	11.7%	20.3%	17.9	15.8%	16.7%

EDUCACION SUPERIOR

2003 - 2004

	CHIAPAS	D.F	N. LEON	SINALOA	NACIONAL
MATRICULA LICENCIATURA (20-24)	52.1	360.3	119.8	71.4	2,322.8
	438.1	812.7	388.7	269.0	10,046.2
POSTGRADOS	2.3	44.1	10.0	2.1	139.7
TITULADOS SOBRE EGRESADOS	3.0	36.7	5.1	3.6	147.6
	4.9	55.8	7.6	10.0	249.1

Distribución porcentual del gasto federal educativo por nivel, 1990-2004

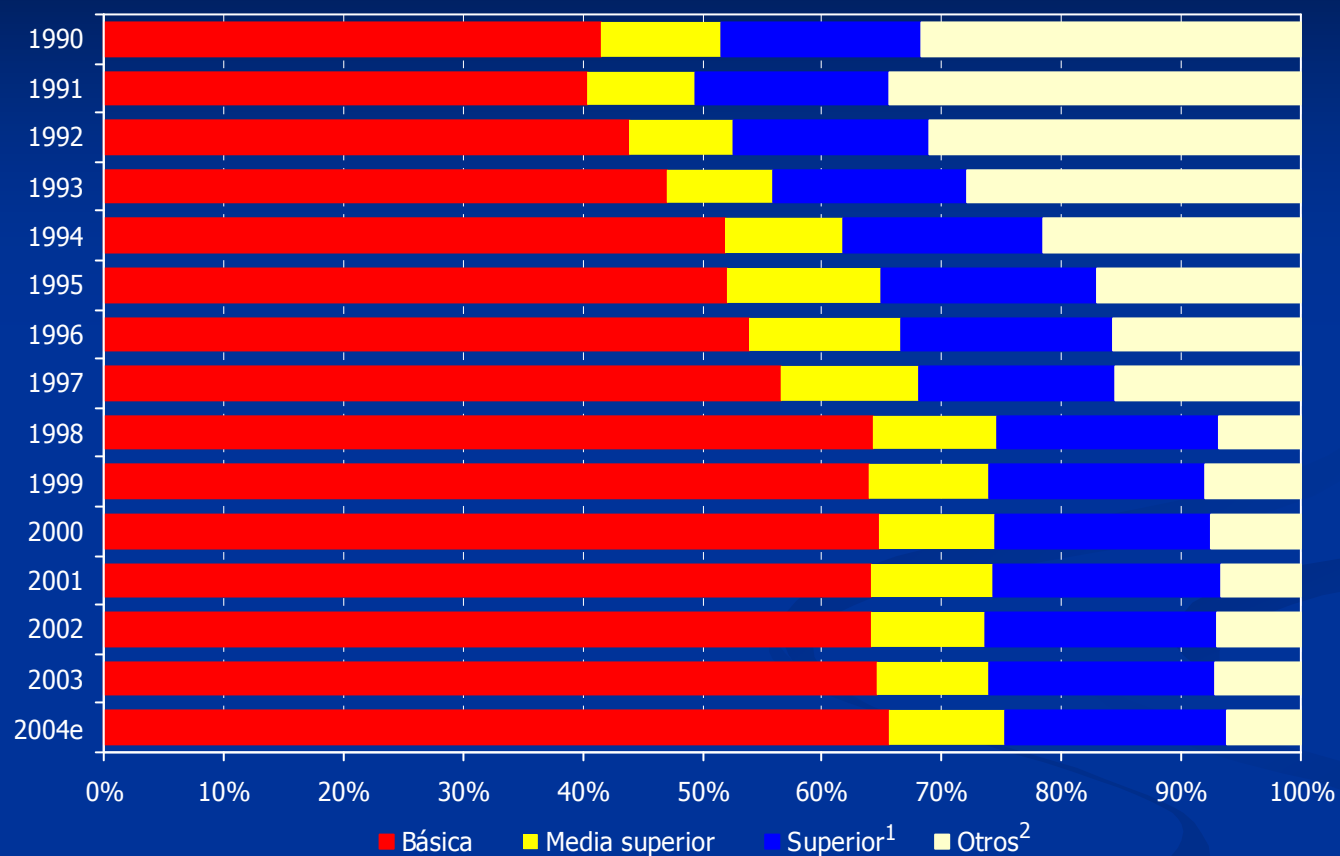

^eEstimado.

¹Comprende también al gasto de investigación de instituciones de educación superior.

²Incluye el gasto destinado a la capacitación para el trabajo, alfabetización, educación primaria y secundaria para adultos, al fomento de la cultura y el deporte, así como los gastos de la administración central.

Fuente: Presidencia de la República, Cuarto Informe de Gobierno, 2004.

Gasto ejercido por la Secretaría de Educación Pública, 2000-2004

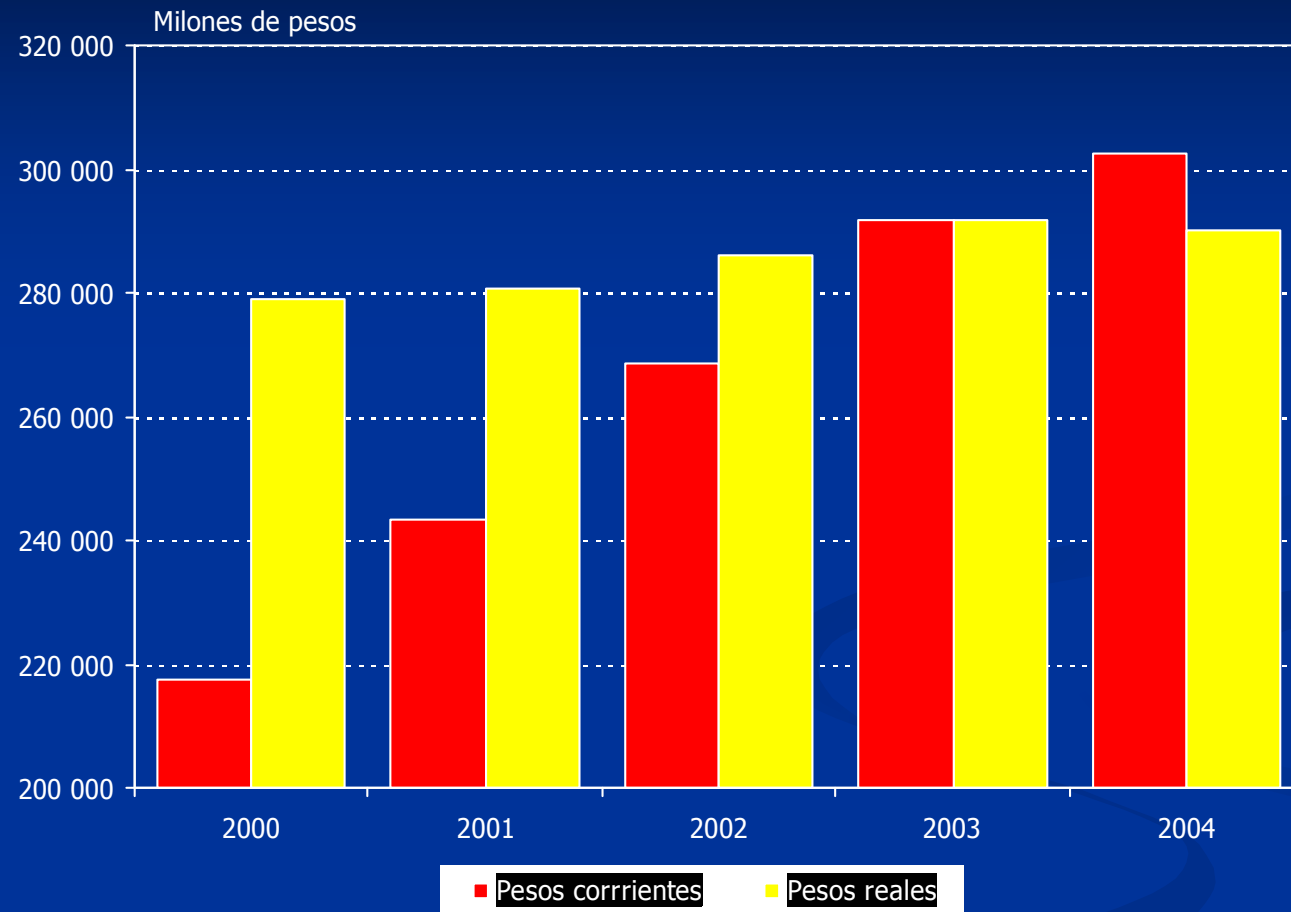

¹Estimado como la suma de los ramos 11 y 25 y los fondos educativos del ramo 33.

²De 2000 a 2003, la información proviene de la Cuenta de la Hacienda Pública Federal 2000-2003, la de 2004 del Presupuesto de Egresos de la Federación 2004, SHCP.

Fuente: DIE/INEE, estimaciones a partir de la información del Centro de Estudios de las Finanzas Públicas, H. Cámara de Diputados, LIX Legislatura.

Gráfico 2

Calidad y costo

Las diferencias en los resultados escolares no están determinadas por los niveles nacionales del gasto en educación.

Gasto por estudiante (dólares de EE.UU.)

Los países se clasifican según las puntuaciones combinadas del Programa para la evaluación internacional de los alumnos (PISA) 2003.

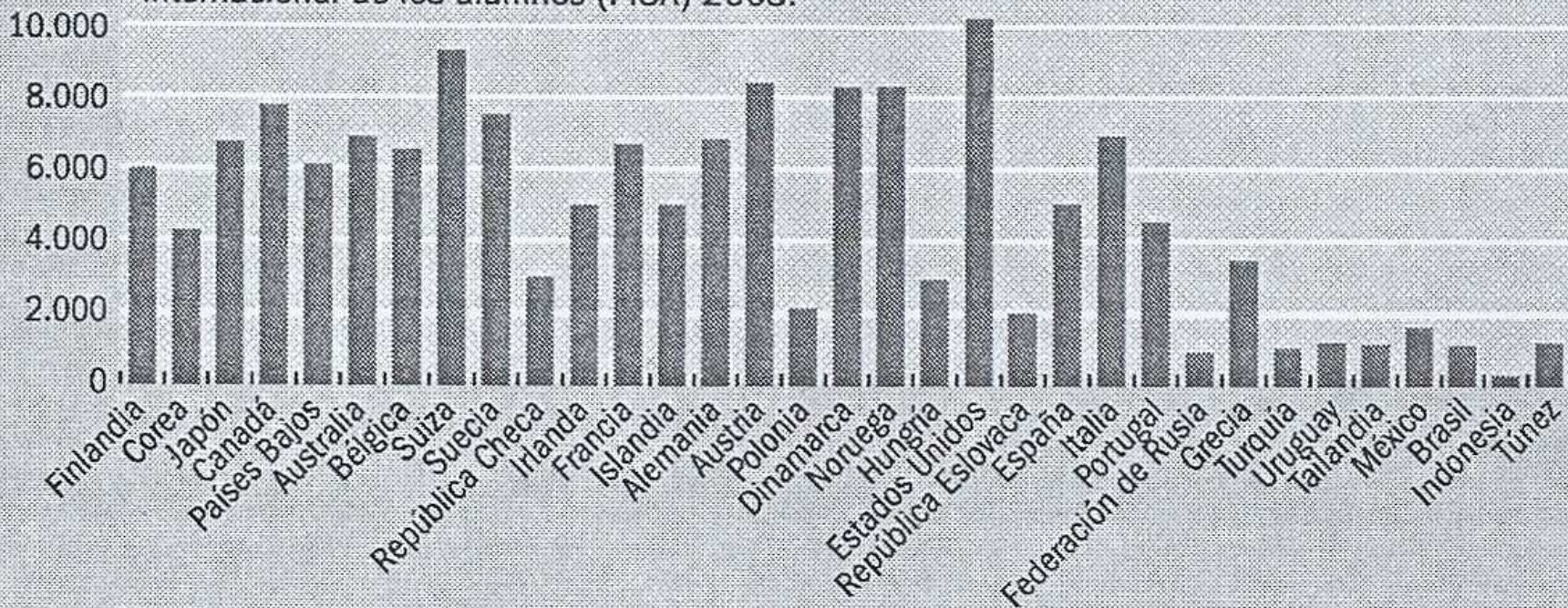

Fuentes: *Education at a Glance: OECD Indicators 2003*, y OECD, *Learning for Tomorrow's World—First Results from PISA 2003*.

México: Tendencias del Gasto Público Federal en Educación, 1960-2005
(porcentaje con respecto al PIB)

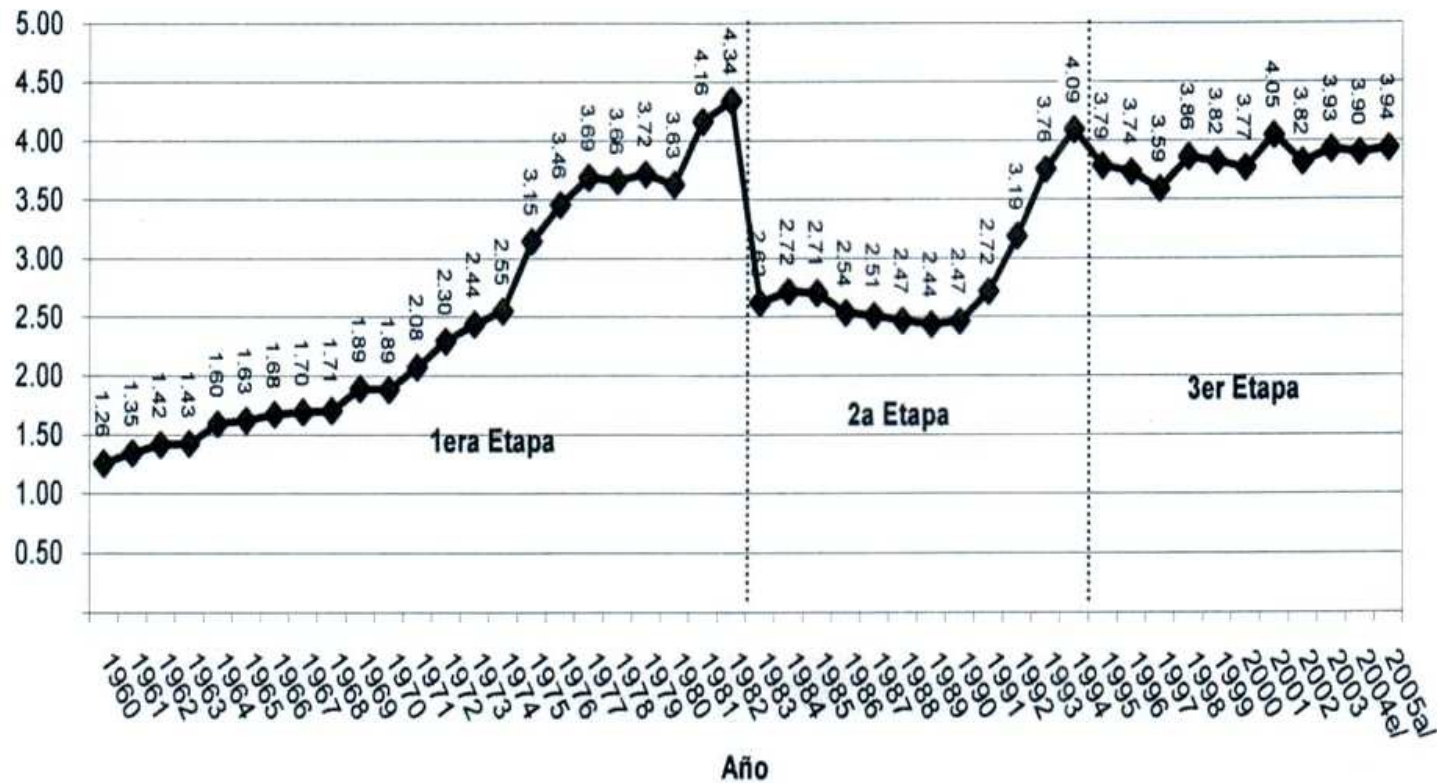

Nota: e/ estimado al cierre, a/aprobado por el Congreso de la Unión.

Fuente: Para el periodo 1960-2003, Poder Ejecutivo Federal. Cuenta de la Hacienda Pública Federal, Centro de Estudios de las Finanzas Públicas, H. Congreso de la Unión; para 2004 el valor es estimado al cierre del año en los Criterios Generales de Política Económica 2005, y las cifras de 2005 corresponden al Presupuesto de Egresos publicado por la Secretaría de Hacienda y Crédito Público.

Gasto Federal en Ciencia y Tecnología 1980-2005 % del PIB

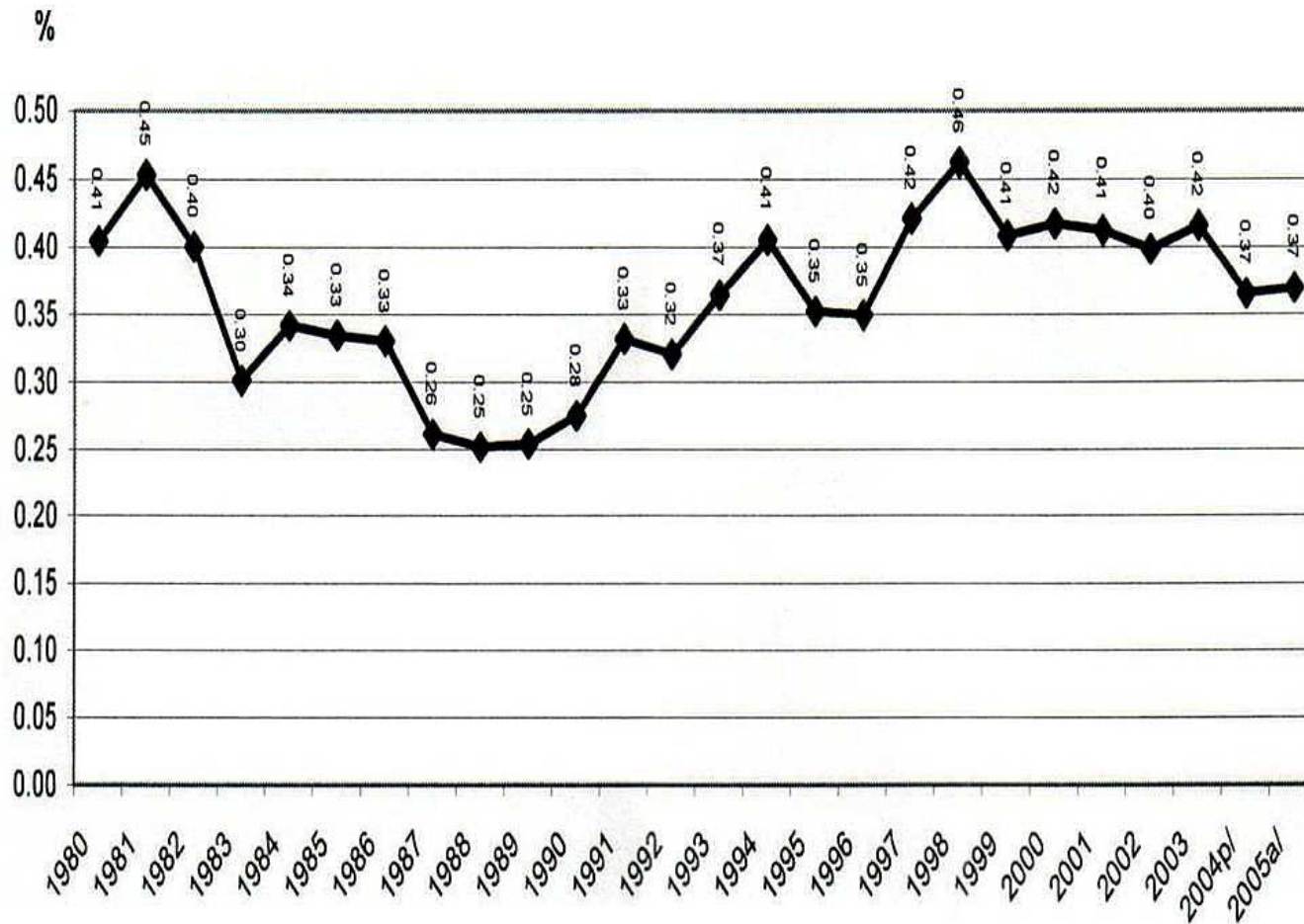

Nota: p/ preliminar al 4to trimestre del año; a/ decreto de Presupuesto de Egresos de la Federación de 2005 publicado por la SHCP.

Fuente: Elaboración propia con información de 1980 a 1989 tomado de Indicadores de Actividad Científica y Tecnológica, CONACYT, México, 1996; de 1990 a 2002 de la Cuenta de la Hacienda Pública Federal, Centro de Estudios de las Finanzas Públicas, H. Congreso de la Unión. 2003 Cuarto Informe de Gobierno del Ejecutivo Federal. 2004 información preliminar al 4to trimestre del año publicado por la SHCP. Para 2005 tomado del Decreto de Presupuesto de Egresos de la Federación aprobado por el H. Congreso de la Unión.

MUCHAS GRACIAS

- mazjapo@mejico.com
- mazjapo@gmail.com

JOSE ANGEL PESCADOR OSUNA